DOSSIER

L'Union européenne : un pôle de puissance

Grâce à la richesse cumulée de ses États membres, l'Union européenne est l'une des plus grandes puissances économiques et commerciales du monde. Plusieurs États européens sont également de grandes puissances militaires, même si l'UE en tant que telle ne possède pas d'armée. Le concept même de « puissance européenne » reste discuté : aux yeux de certains, l'UE est trop divisée politiquement et l'intégration européenne est trop peu poussée pour qu'on puisse véritablement la qualifier de grande puissance mondiale.

- **2004 :** Grand élargissement
- **2012 :** L'UE, première exportatrice mondiale
- **1er février 2020 :** Brexit
- **2020 :** L'UE, deuxième PIB mondial

› Quels sont les facteurs permettant de dire que l'Union européenne est un pôle de puissance ?

1 Les puissances européenne, états-unienne et chinoise

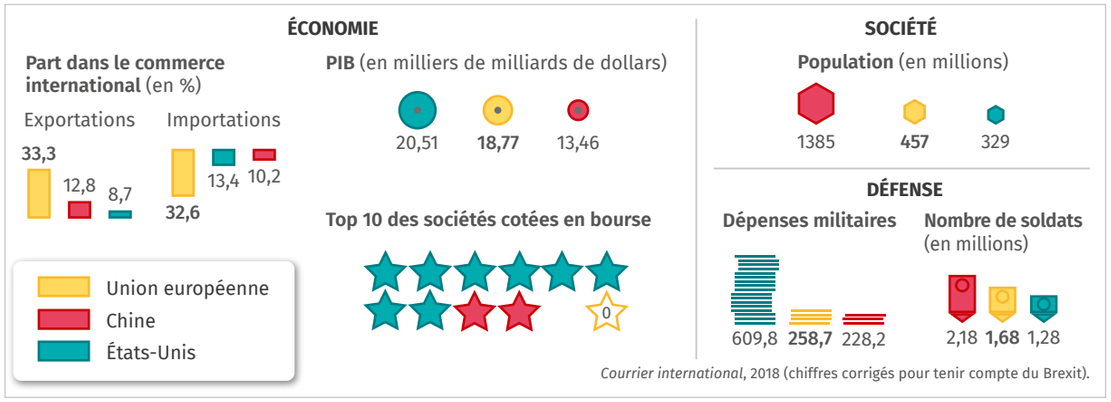

Courrier international, 2018 (chiffres corrigés pour tenir compte du Brexit).

2 Les principaux partenaires commerciaux de l'UE

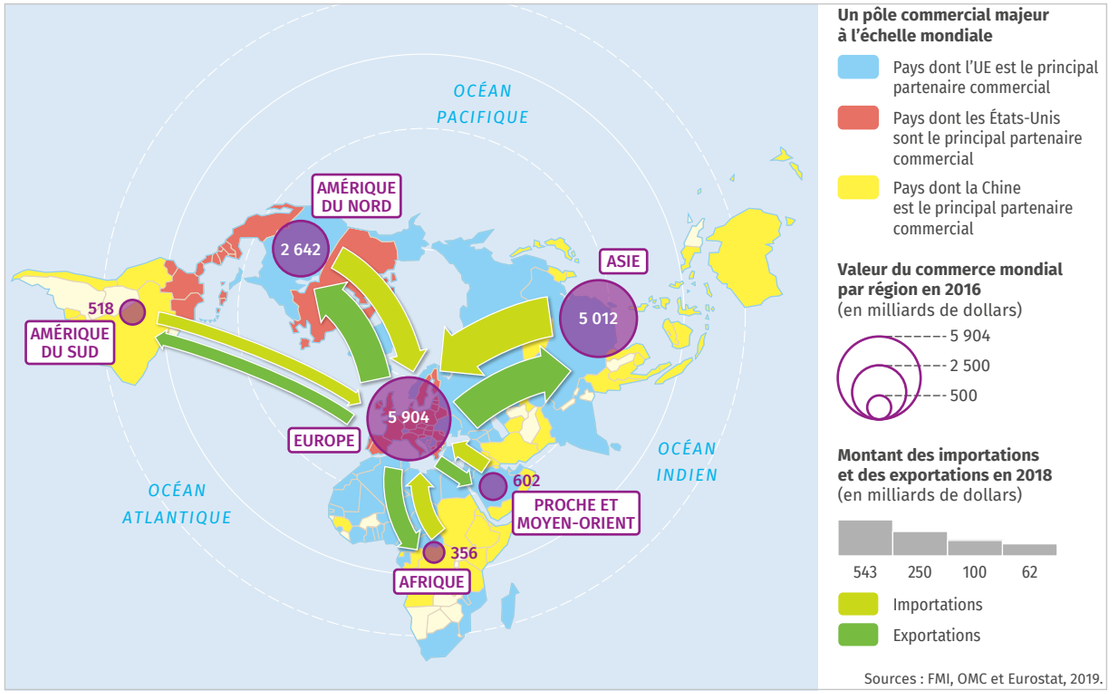

Sources : FMI, OMC et Eurostat, 2019.

3 L'Union européenne, pôle migratoire mondial

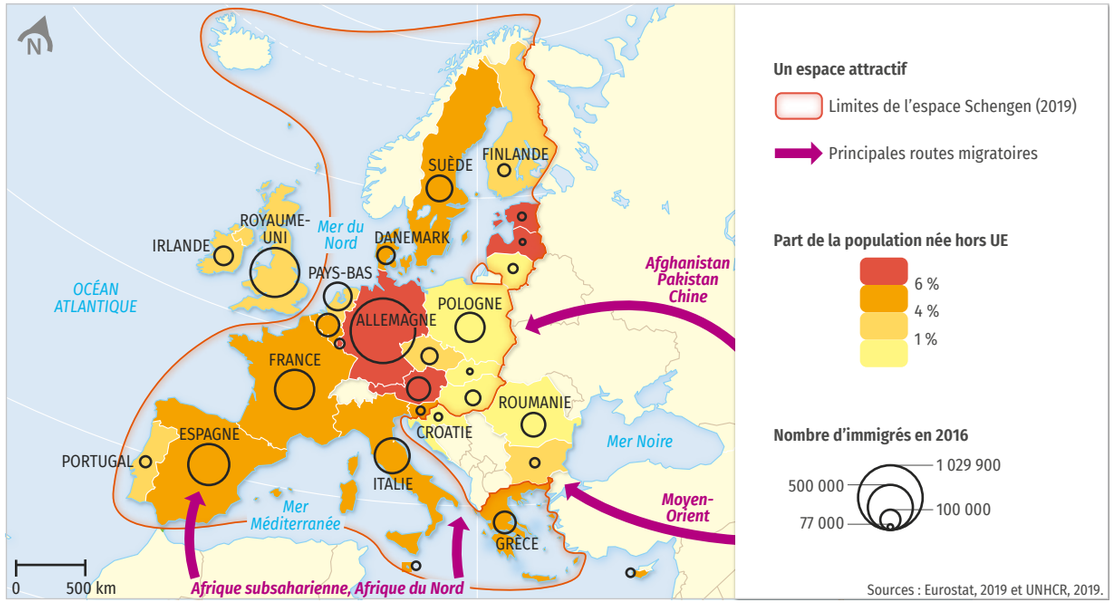

Sources : Eurostat, 2019 et UNHCR, 2019.

4 Des alliances à différentes échelles

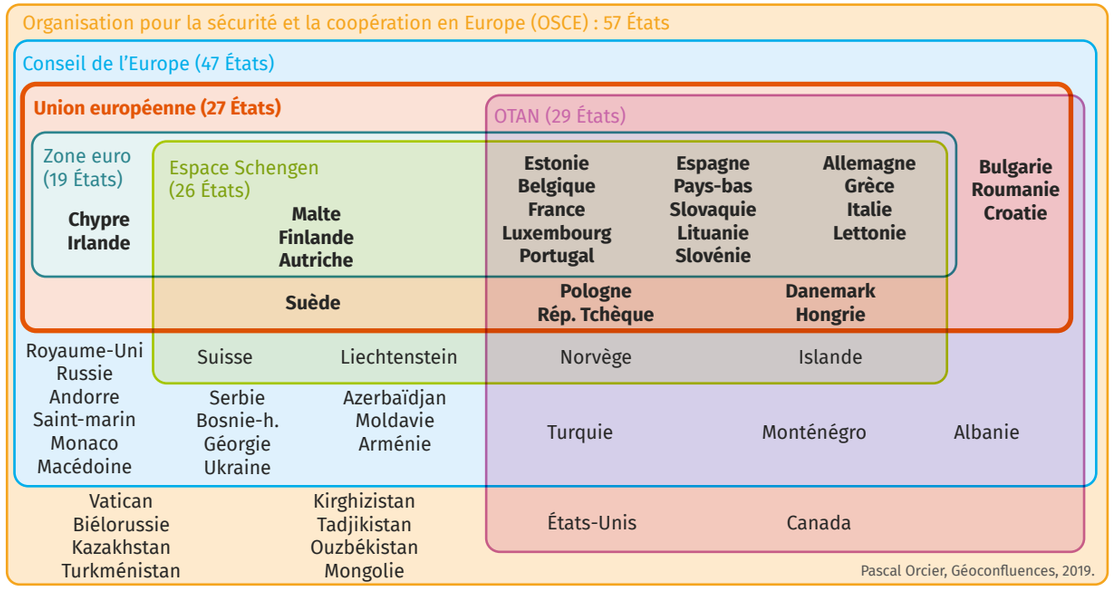

Pascal Orcier, Géoconfluences, 2019.

Questions

Prélever des informations

1. **Doc. 1** Identifiez les atouts et les faiblesses de l'Union européenne par rapport aux superpuissances états-unienne et chinoise.
2. **Doc. 2** Identifiez les principaux partenaires commerciaux de l'Union européenne et expliquez pourquoi.
3. **Doc. 3** Montrez que l'UE est un foyer d'immigration. En observant les principales zones de départ, formulez une hypothèse pour expliquer son attractivité.
4. **Doc. 4** Expliquez pourquoi l'UE est souvent qualifiée de « mille-feuilles ».