



Qu'est-ce que l'économie sociale et solidaire ?

Critiquant le capitalisme, accusé de déconstruire les liens sociaux en recherchant à tout prix le profit, des acteurs économiques cherchent depuis plusieurs années à construire de nouvelles formes économiques, plus solidaires et horizontales. On parle d'économie sociale et solidaire, qui, depuis 2014, est officiellement reconnue et encouragée en France.

Le mot-clé

♦ **Économie sociale et solidaire** : ensemble de structures économiques qui ne visent pas l'enrichissement individuel mais le partage et la solidarité.

1 Les monnaies locales

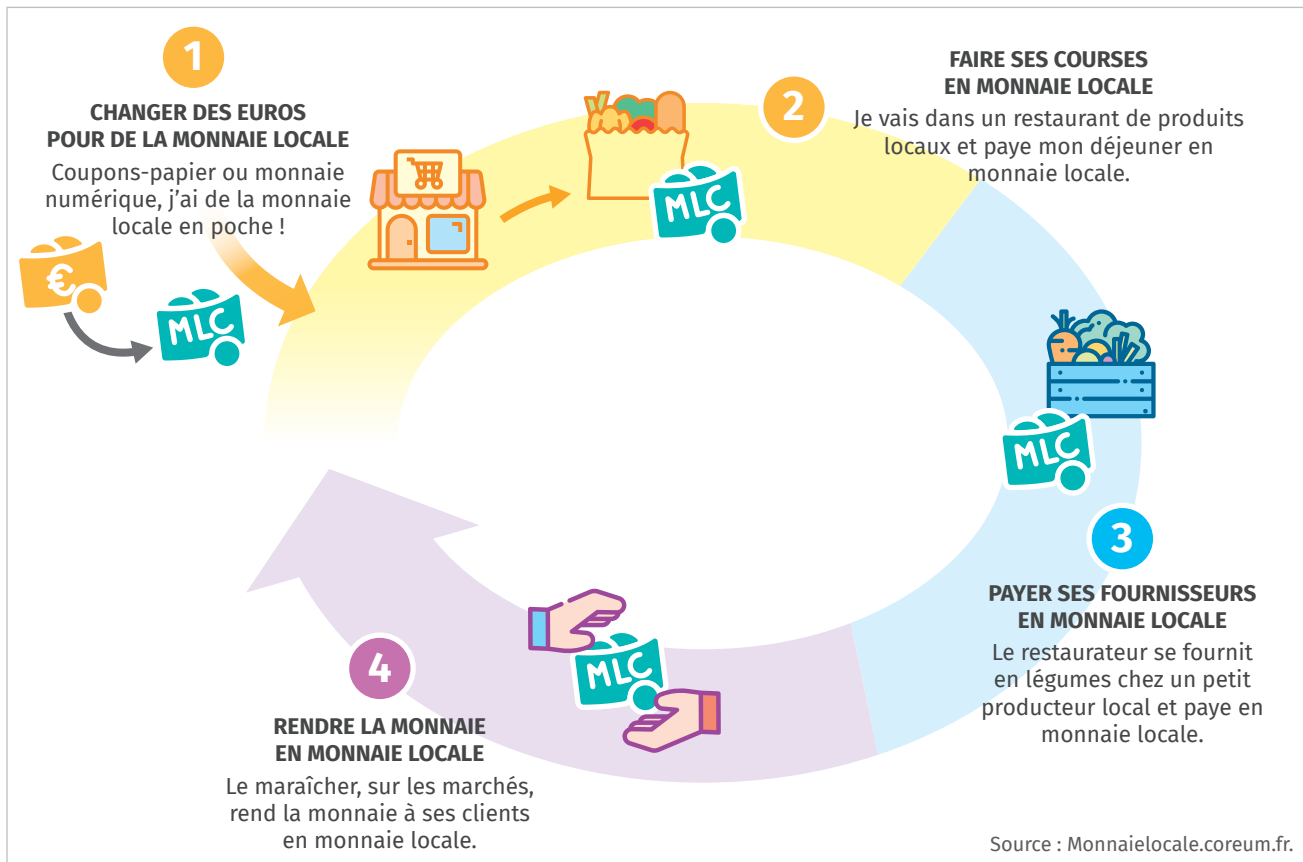

2 L'ESS : que dit la loi ?

Reconnue par la loi du 31 juillet 2014, l'économie sociale et solidaire (ESS) regroupe un ensemble de structures qui cherchent à concilier utilité sociale, solidarités, performance économique et gouvernance démocratique, avec pour ambition de créer des emplois, de développer une plus grande cohésion sociale et de répondre à des besoins d'intérêt général. [...] Les entreprises de l'ESS se mobilisent pour remettre l'humain au cœur de l'économie [...]. Les principes de l'ESS : gestion démocratique ; utilité collective ou sociale du projet ; mixité des ressources ; non-lucrativité individuelle.

« Économie sociale et solidaire », Ecologie.gouv.fr, 30 avril 2018.

Questions

- Doc. 1.** À l'oral, définissez ce qu'est une monnaie locale. En avez-vous déjà utilisé une ?
- Doc. 2.** Que veut dire le terme de « non-lucrativité individuelle », qui est l'un des principes de l'ESS ?
- Activité** Regardez la vidéo [LLS.fr/EMC1CritiqueESS](https://www.lls.fr/EMC1CritiqueESS) et relevez les éléments qui témoignent du dynamisme de l'économie sociale et solidaire. Répondez à la question suivante : « Ces structures peuvent-elles rester éthiques quand leur croissance génère du profit ? ».